

Unterschiedliche Ursachen von
chronischen Hauterkrankungen und
Wundheilungsstörungen aus der Sicht der RAC-
kontrollierten Laserakupunktur und deren kausale
Behandlung bei Hund...



...und Pferd!



Was gehört alles zur kontrollierten Laserakupunktur?

- Traditionelle Akupunktur (TCM/TCVM)
- RAC- Pulskontrolle
- Ohrakupunktur
- Laserakupunktur
- Störherddiagnostik
- Diagnostik auf Umweltbelastungen
- Diagnostik auf psychische und psychosomatische Störungen
- Diagnostik auf ernährungsbedingte Störungen und Dysbiosen des Gastrointestinaltraktes

TCM ist eine traditionelle medizinische Behandlungsmethode, die über eine Zeit von mehreren tausend Jahren überprüft und verbessert wurde. Sie wird für immer die Basis der Akupunktur sein!

Aber die Zeiten haben sich verändert!

- Nahrung
- Umwelt
- Arbeit von Mensch und Tier
- Krankheiten
- Das Leben überhaupt
- Technik

“Kontrollierte Akupunktur”...

...ist das Ergebnis einer Entwicklung, die in den letzten 50 Jahren in Europa in der Humanmedizin stattgefunden hat. In den letzten 25 Jahren habe ich diese neuen Erkenntnisse aufgegriffen und auf die Tiermedizin übertragen. Das Ergebnis habe ich Pulse Controlled Laser Acupuncture Concept genannt (PCLAC).

„Kontrollierte Akupunktur“, der *einfachere* Einstieg

Dr. Paul Nogier

- Erfindung der Ohrakupunktur und
- Erfindung der RAC-Kontrolle
- Erfindung der Laserakupunktur

- Punktefindung nach physiologischen Gesichtspunkten
- z.B. über ACTH - Punkt, Endorphin - Punkt, Histamin - Punkt, Prostaglandin - Punkt oder Organpunkte, z.B. Leber - Punkt, NNR - Punkt, Thalamus - Punkt usw.

RAC

Schema I

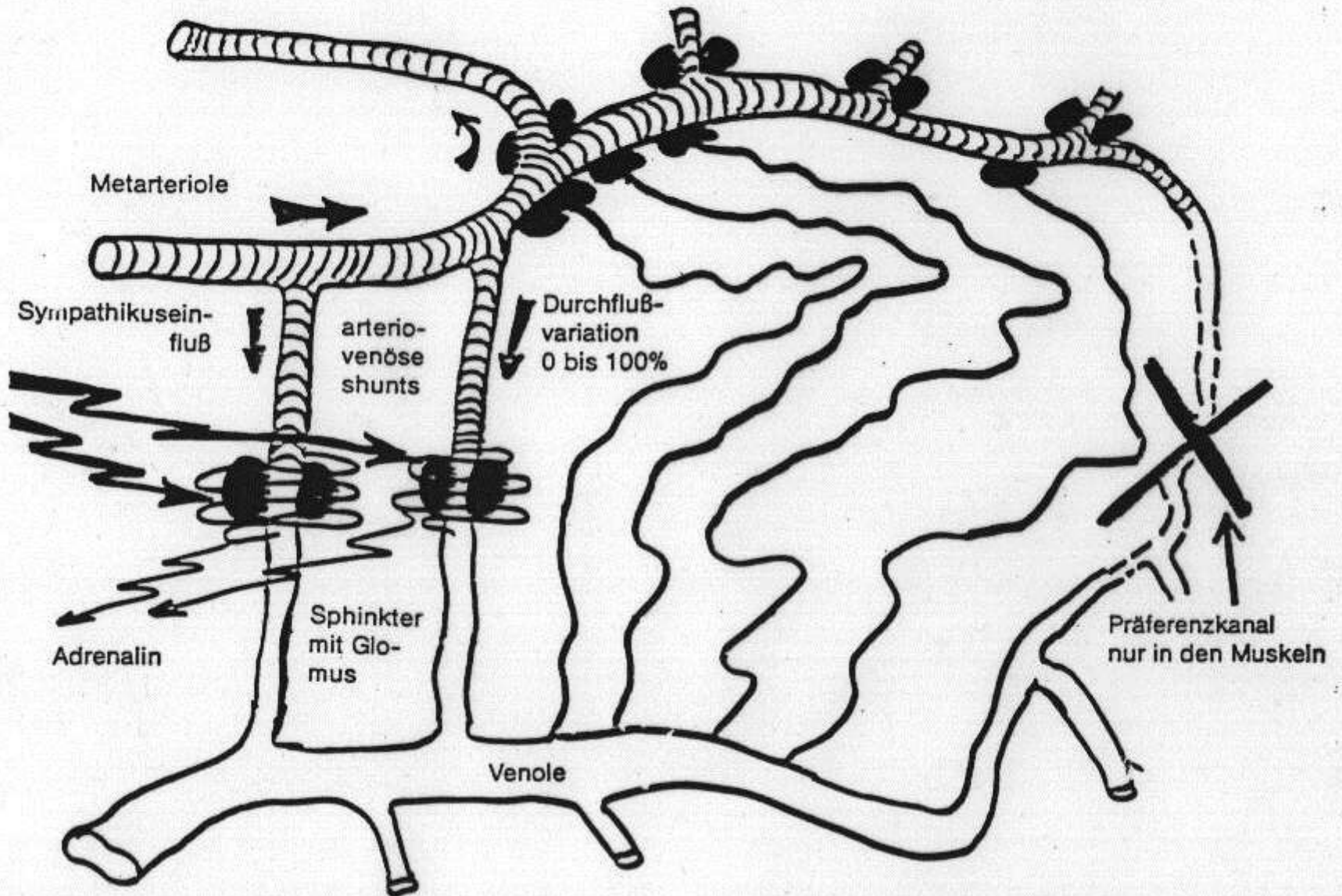

Durchfluß im Bereich der av-shunts bei 20° C etwa 80%, im Kapillargebiet etwa 20%

bei Pferd und Hund

Hilfsmittel zur RAC-Diagnostik

- 3 Volt-Hämmerchen
- Laser
- Gold/Silber- Nadel
- Ursocain 5%

Etwas über Laser

Unterschiedliche Akupunkturlaser



Continuous Wave Laser (Dauerstrich)

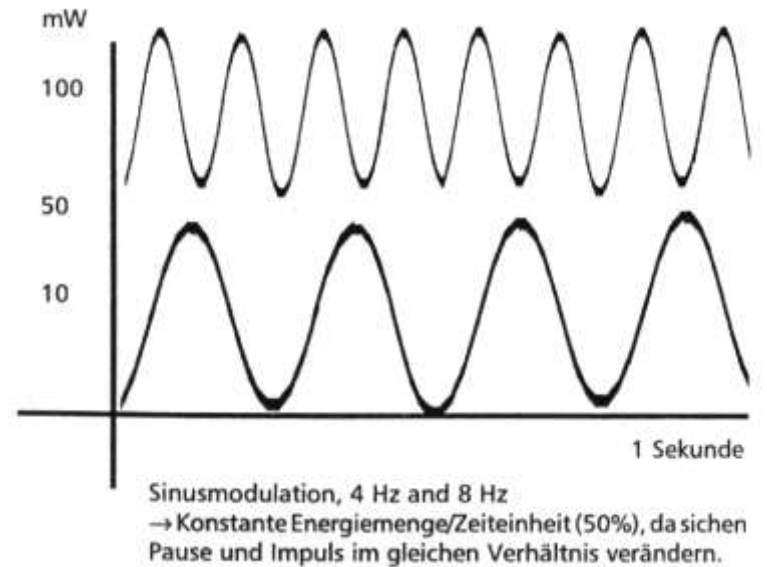
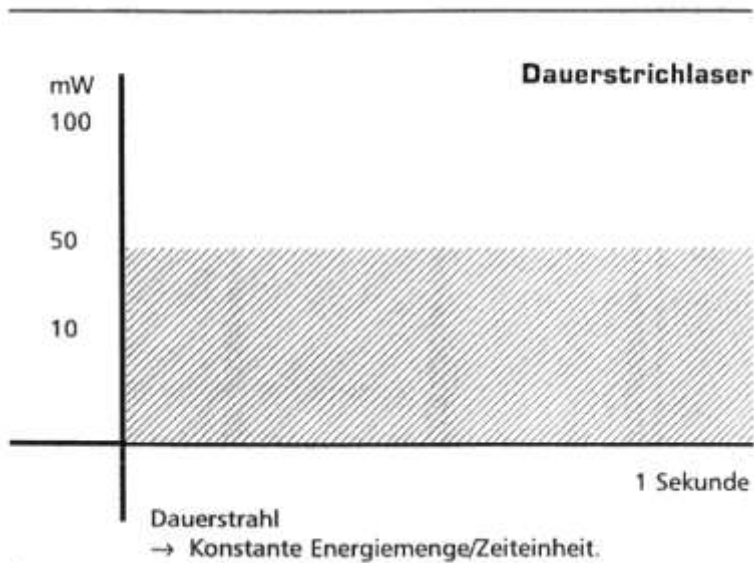

Impulslaser

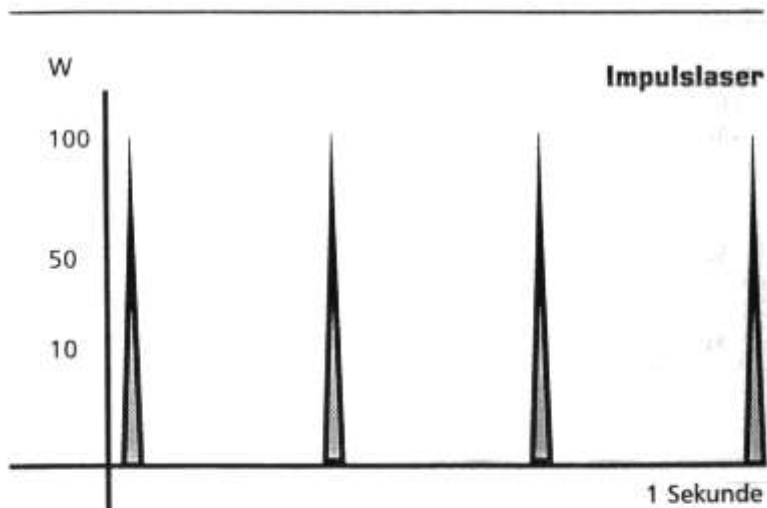

Impulsbreite 200 nsec., 4 Hz
→ Geringe Energiemenge aufgrund großer Pausen (die Impulsdauer ist konstant 200 nsec.).

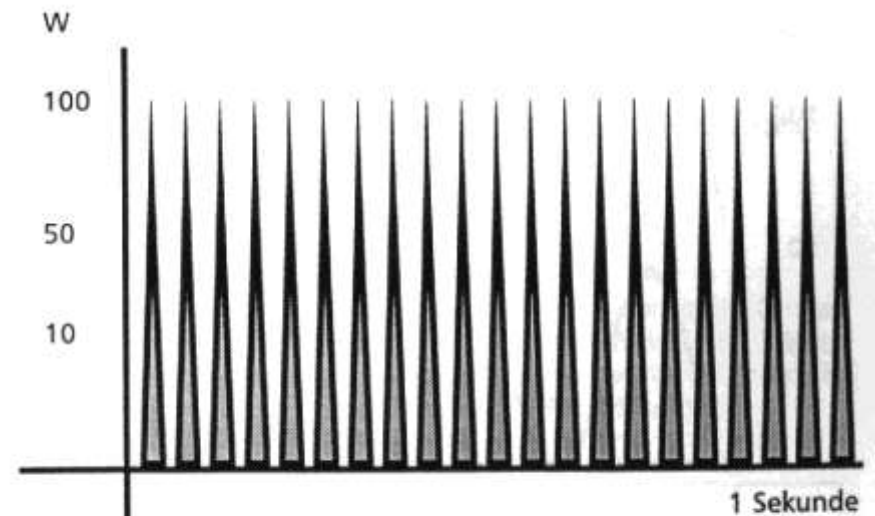

Impulsbreite 200 nsec., 20 Hz
→ Hohe Energiemenge, Pausen werden mit steigender Frequenz kleiner (die Impulsdauer ist konstant 200 nsec.).

Laserfrequenzen nach Bahr

- Frequenz 5 9592Hz
„antioszillatorische“ Frequenz, Frequenz der
Kardinalpunkte, des MGO (Ni3) und der PGO
(persönliche Punkte gegen Oszillation)
- Frequenz 7 38368Hz (299,75Hz)
Frequenz des KG, Frequenz der verdeckten
Zahnstörherde

Laserfrequenzen nach Nogier

- ▣ Frequenz A' 292Hz, / A''37376
HzEntzündungsfrequenz,
Störherdfrequenz,
GewebsdemarkationFrequenz C 1168Hz
- ▣ Frequenz B' 584Hz, Organpunkte (Le, Ni,
He, etc.)
- ▣ Körperfrequenz (Standartfrequenz für
fast alle Körperakupunkturpunkte),
Muskeln, Gelenke, Wirbelsäule

Welche Organe bzw. besser Funktionskreise sind bei der Entstehung von Hauterkrankungen beteiligt?

- Genaugenommen natürlich alle!!
- Im Speziellen...



Akupunktur bei Hund und Pferd
Kurs 3© Dr. Uwe Petermann

Organpunkte



Therapiebeispiele

Atopie von Geburt an



Therapie: Le8/Ni7/Lu7/3E5/LLLT
Nabelstörherd/Probiotika







Therapie:
MP4, 3E5, GB41,
LLLT Fr. A'/A''





Extrem vernachlässigte
Wunde:
wochenlang täglich
lasern!!!

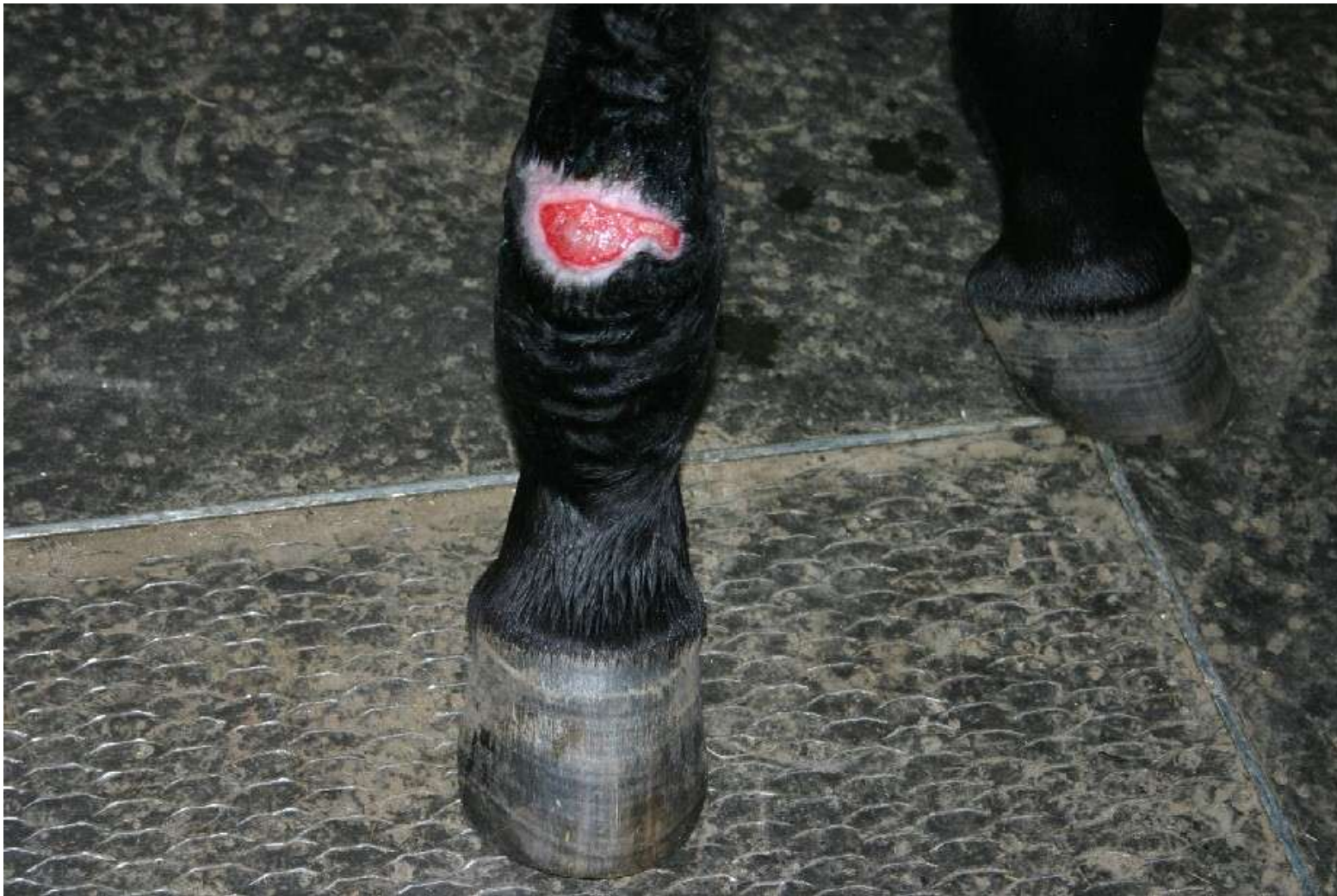

ermann, DAA
aserakupunktur
und Hund

Nach 11 Wochen

Therapie:

TMM, MP2, MP4, 3E5, GB41, Di4, LLLT

© Dr. Uwe Petermann, DAA
Kontrollierte Laserakupunktur
bei Pferd und Hund



Nach
weiteren 6
Wochen



© Dr. Uwe Petermann, DAA
Kontrollierte Laserakupunktur
bei Pferd und Hund

**Therapie:
MP2, MP4, 3E5, GB41, LLLT**



MRSA Infektion



Therapie:
MP2, MP4, 3E5, GB41, LLLT



© Dr. Uwe Petermann, DAA
Kontrollierte Laserakupunktur
bei Pferd und Hund

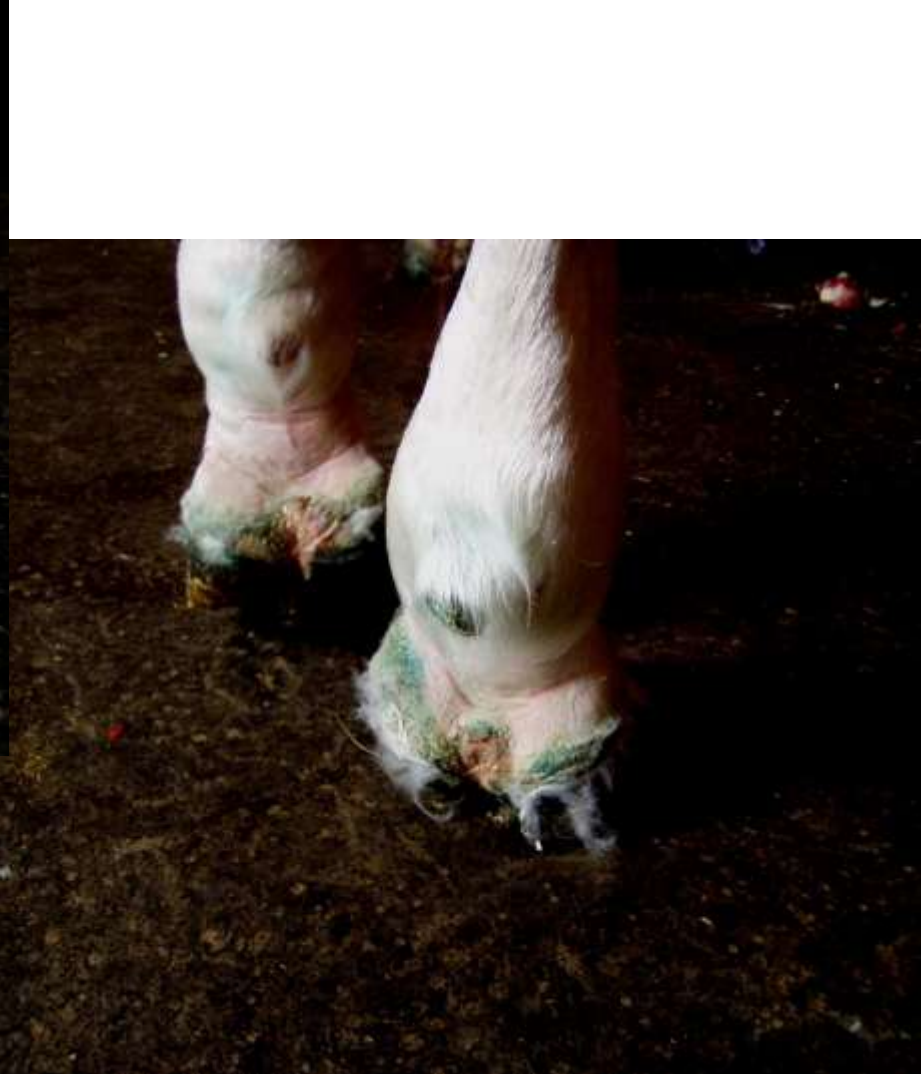

Hufkrebs im Euthanasiestadium



Nach 5 Tagen



Nach ca. 5 Wochen
Behandlung



Hormonelle Alopecie nach Kastration





- SP2(Tonifying point)
- SP5 (ovary point)
- 6 (uterus point)
- KID3/7 (source and tonifying point)
- Lu7 (lung point)
- TH5 (thymus point, for demarcation of disturbing foci).



Abheilung nach ca.7 Wochen



Vergleich nicht operierte Narbe





© Dr. Uwe Petermann, DAA
Kontrollierte Laserakupunktur
bei Pferd und Hund

Therapie:
LLLT
3E5/MP4/Le8/Ni3
LLLT Zahnstörherd



Zahnkorrespondenzen

Zahnkorrespondenzen beim Pferd

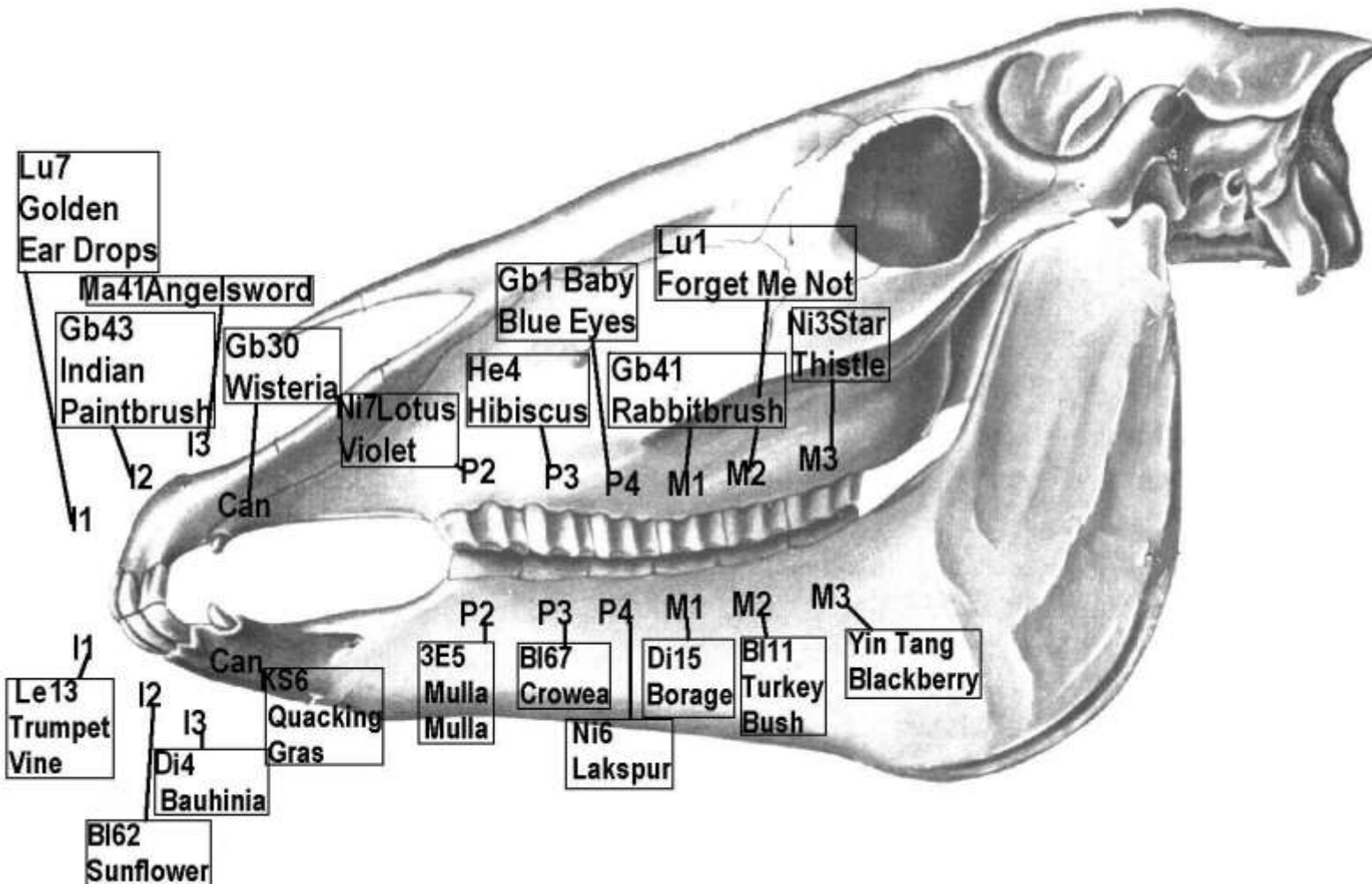

Zahnkorrespondenzen beim Hund

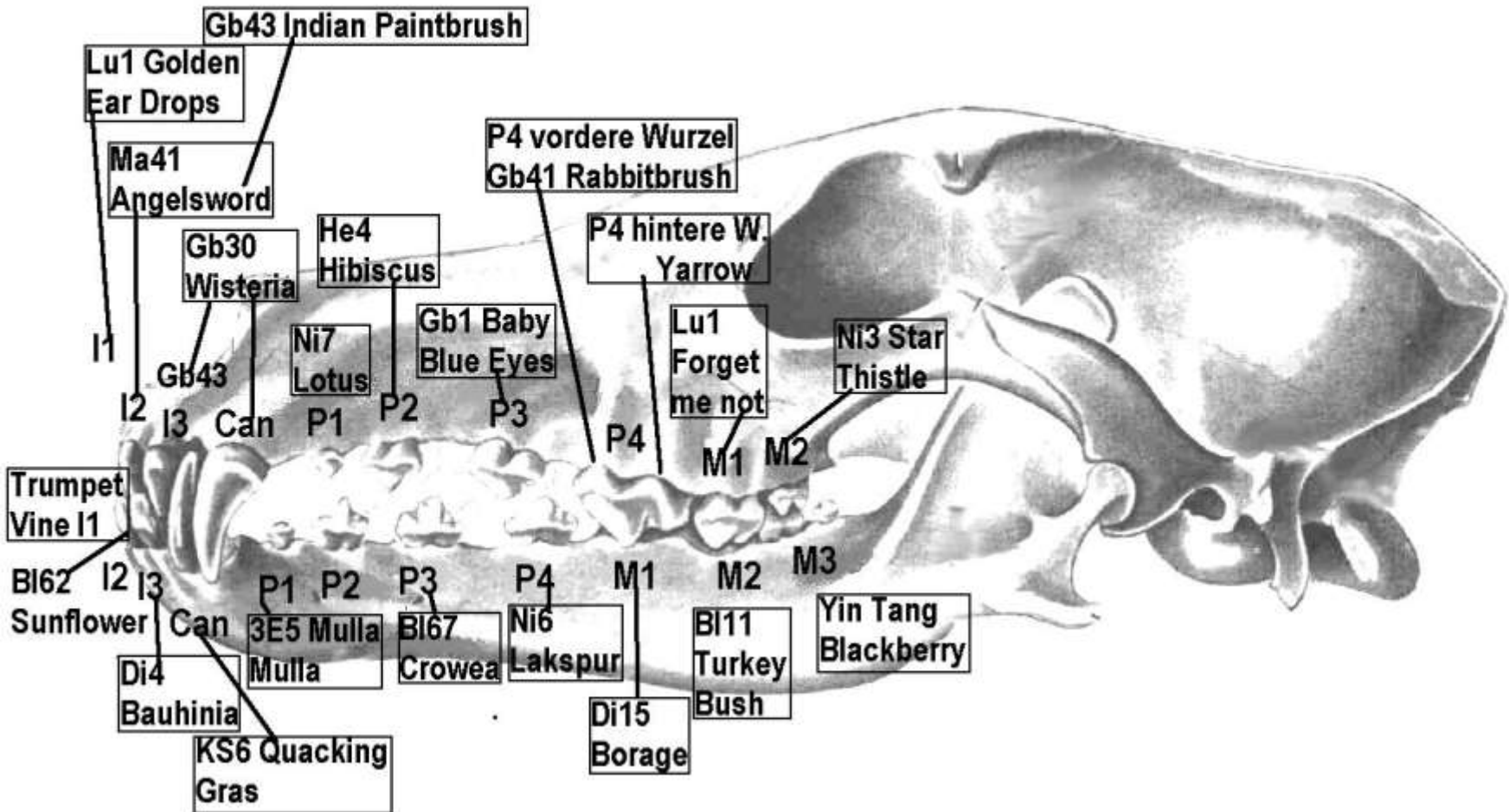

Cushing 24 –jähriger Friesenhengs, unter Pergolite® für ein Jahr



PCLAC: Ear- and Laser Acupuncture
Dr. Uwe Petermann, Germany

- LLLT Zahnabszeß P4/M1
- LLLT purulente Sinusitis
- Abszess Demarkation: 3E5
- Le 8/3/13, Ni 7/3, MP 2

© Dr. Uwe Petermann, DAA
Kontrollierte Laserakupunktur
bei Pferd und Hund



Zusammenfassung

- Die Summe der Faktoren macht die Krankheit!
- Je mehr Faktoren die Therapie erfassen kann, umso grundlegender die Heilung
- 1. Hauptfaktor Störherd (Zahn/Narbe)
- 2. Hauptfaktor bei Haut- (und Lungen-) Erkrankungen: Darmdysbiose
- 3. Hauptfaktor Umweltbelastungen

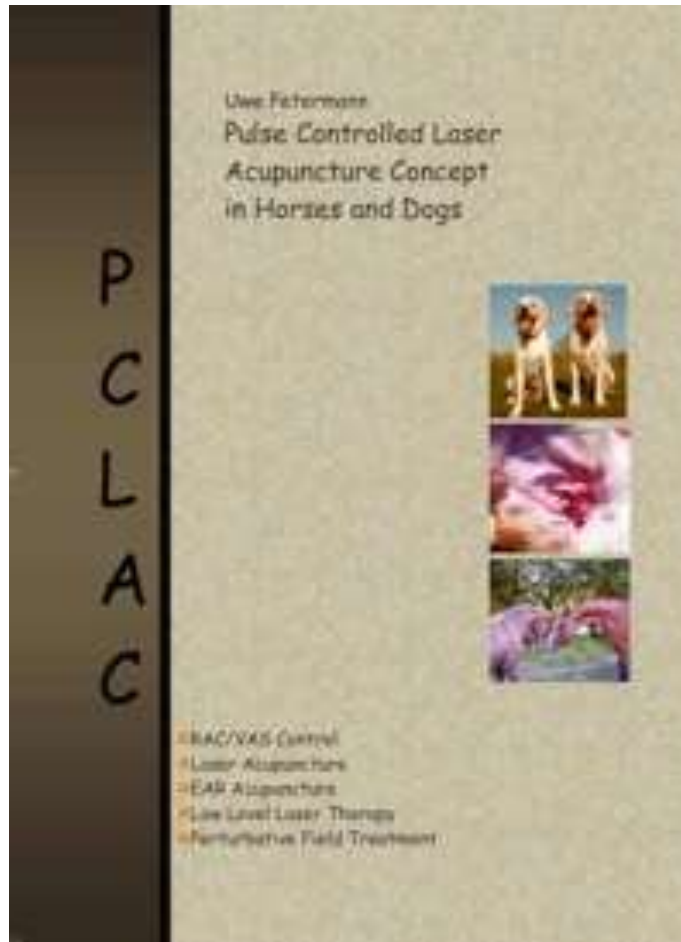

Das ganze Konzept im Detail